

発行/社会福祉法人 福岡市社会福祉協議会 総務課

電話/092-731-2946 FAX/092-731-2947 E-mail/library@fukuoka-shakyo.or.jp

## 福岡市初級障がい者スポーツ指導員養成講習会

- 対象者** 障がい者スポーツ・レクリエーション活動に興味・関心がある方。  
(令和2年4月1日現在で18歳以上の方)
- 内容** 4日間21時間の講義及び実技  
(公財)日本障がい者スポーツ協会公認初級障がい者スポーツ指導員の資格取得可能
- 日時** 11月7日(土)・11月8日(日)・11月22日(日)・11月23日(月祝)  
9:30~17:30(予定)
- 会場** 福岡市立障がい者スポーツセンター
- 参加費** 7,000円(テキスト代・保険料) ※別途登録費あり
- 定員** 15名 **申込期間** 9月28日(月)~10月12日(月)

詳しくは、ホームページをご覧ください。

申込み  
問合せ

## 福岡市障がい者スポーツ協会

福岡市中央区荒戸3-3-39 市民福祉プラザ3階

電話 781-0561 FAX 781-0565

メール fukuoka@suporeku-fuku.com

H P http://www.suporeku-fuku.com/

## 『デジカメ写真入門講座』参加者募集します!

デジタルカメラの「最小限の機能」と、カメラマンの「撮影技術」を使って『人物を立体的に撮る方法』を学びます。写真を始めたい方、ぜひご応募ください!!

- 日時** 10月30日(金)・11月5日(木)〈連続講座〉 9:30~11:30
- 会場** 市民福祉プラザ 5階 501研修室
- 講師** 安川 英一 氏(博多区 ミノシマカメラ代表)
- 参加費** 無料
- 定員** 20名(応募者多数の場合、抽選)
- 申込方法** 10月1日(木)~10日(土)までの間、電話またはファックス・住所・氏名・年齢・電話番号を記入の上、申込み

申込み  
問合せ

## 福岡市社会福祉協議会 総務課 管理運営係

〒810-0062 福岡市中央区荒戸3-3-39

市民福祉プラザ1階

電話 731-2932 FAX 731-2934

保育園で輝くこどもの写真がいっぱい!!  
「2020こどものえがお展」**期日**  
10月28日(水)~  
11月1日(日)**会場**  
ソリアプラザ1階  
イベントスペース ゼファ  
(中央区天神2-2-43)**内容** パネル展示のみ  
(保育フォトコンテスト入賞作品 等)

前年度 西日本新聞社賞の受賞作品

**問合せ** 福岡市保育連盟(福岡市保育協会内)  
電話 713-0541 FAX 713-0674赤い羽根共同募金  
(10月1日~12月31日)

10月1日から全国一斉に赤い羽根共同募金運動が始まります。寄せられた募金は福岡市内の各校区社会福祉協議会・社会福祉施設等の地域福祉活動や事業に使われる他、災害時のボランティア活動支援にも活用されます。

今年も、皆様のご協力をお願いします。

※募金の使いみちをパソコンやスマホ等で見る事が出来る「赤い羽根ありがとうマップ」をホームページで公開しています。

赤い羽根ありがとうマップ

検索

**問合せ**

福岡県共同募金会福岡市支会

電話 720-5350 FAX 751-1509



医療・介護のリハビリが分かる!! Rehaje PT・OT・ST・機能訓練指導員応援BOOKシリーズ  
『やってみよう!!シーティング』(QOLサービス出版部 編集 QOLサービス)

なぜ、シーティングが必要なのか、高齢者によくみられる「ずっこけ」や「傾き」などの状態ごとにシーティングのコツを紹介。

ふくふくプラザ催事情報 10月

※日程・内容等が変更になる場合があります。  
詳細については、直接問合せ先へご確認ください。

日時	催事名	内容	会場	対象/料金/申込み方法	主催者・問合せ
10月3日(土) 10:00~12:30	あまやどりの会 (若年性認知症の人 と家族のつどい)	つどい	6階 603研修室	対 どなたでも 料 無料 申 直接来館・電話受付	認知症の人と家族の会福岡県支部 電話 771-8595 (火・木・金 10:30~15:30のみ)
10月8日(木) 10:30~14:30	くらしの無料相談会	相談会	6階 604研修室	対 どなたでも 料 無料 申 直接来館・FAX受付	暮らしの智恵袋 担当:宮本 電話 090-3668-9827 FAX 092-215-4449
10月14日(水) 13:00~16:00	介護のつどい	つどい	6階 603研修室	対 どなたでも 料 無料 申 直接来館・電話受付	認知症の人と家族の会福岡県支部 電話 771-8595 (火・木・金 10:30~15:30のみ)
10月28日(水) 13:00~16:00	アルコールについて の無料相談会	相談会	6階 604研修室	対 どなたでも 料 無料 申 直接来館	電話 080-1736-8380 担当:松本

介護講座受講生募集 11月

※10月1日より電話またはファックス、メール(氏名、電話番号を記入)でお申込みください。

●申込み・問合せ 福岡市介護実習普及センター 電話 731-8100 FAX 731-5361

講座申込みアドレス [f\\_kaigon@fukuwel.or.jp](mailto:f_kaigon@fukuwel.or.jp) ホームページ [福岡市介護実習普及センター](http://www.fukuwel.or.jp) 検索

日時	会場	講座名	定員 各先着受付順
① 4日(水) ② 11日(水) ③ 18日(水) ④ 25日(水) 14:00~16:00	3階 交流ひろば	◆なかなか聞けない排泄のこと 排泄障がいのおむつや紙おむつ・尿とりパッドについて知り、状況に応じたおむつや尿とりパッドの活用法を学びます。 ①「人には聞けないおしっこトラブル」 ②「人には聞けないうんちトラブル」 ③「もれないためのおむつ選び」 ④「もれないためのおむつの当て方」	①② 25人 ③④ 16人
【木曜日コース】 ① 12日 ② 26日 10:00~12:00 【土曜日コース】 ③ 7日 ④ 21日 11:00~13:00	3階 福祉用具展示場	◆学んで実践!介護講座 家庭での介護を支える知識と、福祉用具を使った負担の少ない介助方法を学びます。 ① ③「自分に合った車いす選びと介助」 ② ④「滑らせてらくらく車いす移乗」	【木曜日コース】 8人 【土曜日コース】 8人
14日(土) 14:00~16:00	3階 福祉用具展示場	◆自助具製作教室 「カードスタンド」を製作します。トランプなどのカードを広げて片手で持ちにくい方に便利な、カードを立てられる台です。参加費:200円程度	10人
20日(金) 14:00~16:00	5階 502研修室	◆こころの距離を近づけるコミュニケーション術 自分自身のコミュニケーションパターンを知るチェックリスト、相手の気持ちを尊重しつつ、自分の想いもわかりやすく伝えるためのコミュニケーションのポイントを学びます。	40人

10月の短期展示 3階 福祉用具展示場

10月のテーマは、「お口の健康を守る!口腔ケアグッズ」です。くちの中を光で照らせるスポンジブラシや、洗浄と保湿の両方に使用できる口腔ケア用ジェルなど様々な口腔ケアグッズをご紹介します。どうぞ3階の福祉用具展示場にお越しください。なお、10月の展示品は臨時休館となった5月に展示予定だった商品です。

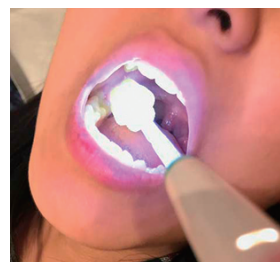

光るスポンジブラシ



口腔ケア用ジェル

